

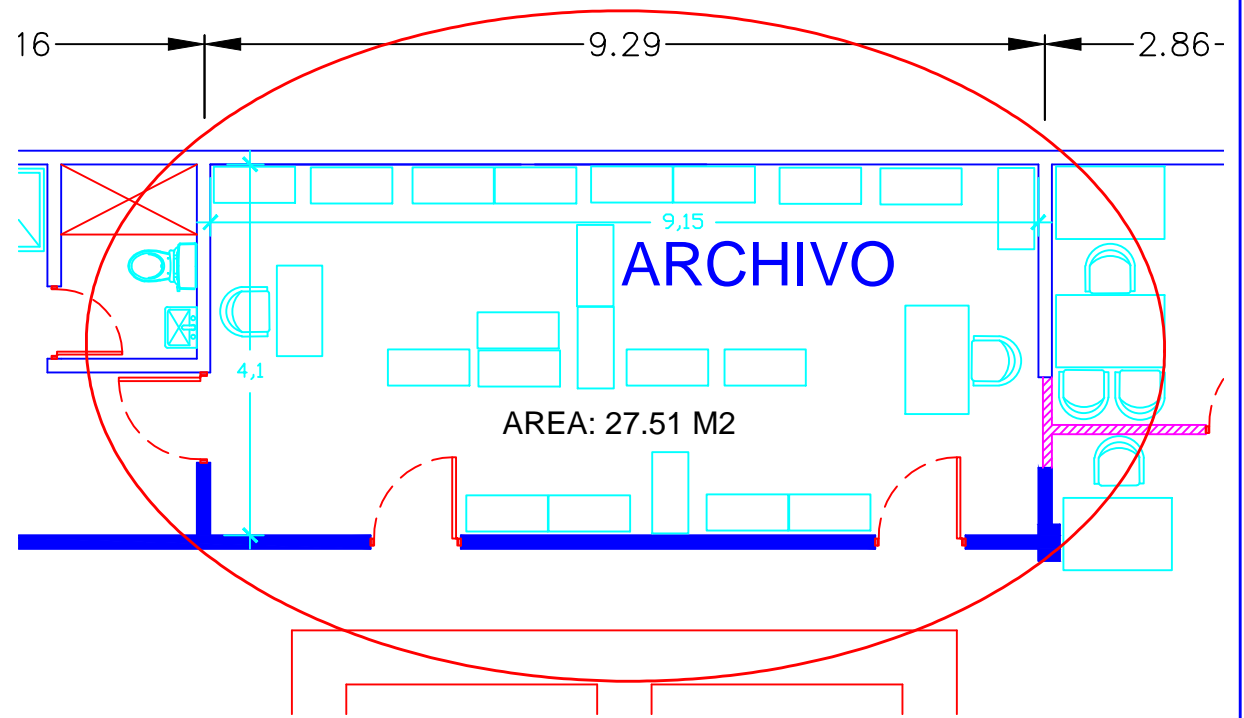

SEGUNDO NIVEL



PRIMER NIVEL

AREA:
27.51 M2
2.00 M2
TOTAL 29.51 M2

PRESENTA PROCURADURIA GENERAL DE LA REPUBLICA  UNIDAD DE PREINVERSION E INFRAESTRUCTURA	PROYECTO PROCURADURÍA AUXILIAR DE SANTA TECLA													
	UBICACIÓN 6A. AV. NORTE, SANTA TECLA, LA LIBERTAD		FECHA jun 2013											
	PROPIETARIO Procuraduría General de la República		ESCALA Indicado											
	CONTENIDO OFICINA DE GÉNERO	<table border="1"> <thead> <tr> <th>ESPECIALIDAD</th> <th>RESPONSABLE</th> <th>FECHA</th> </tr> </thead> <tbody> <tr> <td>DISEÑO</td> <td>Arq. Lorena Zavala</td> <td>jun 2013</td> </tr> <tr> <td>DIBUJÓ</td> <td>Marvin Roberto Quintanilla</td> <td>jun 2013</td> </tr> <tr> <td>APROBÓ</td> <td>Ing. Miguel Angel López</td> <td>jun 2013</td> </tr> </tbody> </table>	ESPECIALIDAD	RESPONSABLE	FECHA	DISEÑO	Arq. Lorena Zavala	jun 2013	DIBUJÓ	Marvin Roberto Quintanilla	jun 2013	APROBÓ	Ing. Miguel Angel López	jun 2013
ESPECIALIDAD	RESPONSABLE	FECHA												
DISEÑO	Arq. Lorena Zavala	jun 2013												
DIBUJÓ	Marvin Roberto Quintanilla	jun 2013												
APROBÓ	Ing. Miguel Angel López	jun 2013												